



CUIDADOS A TER

Conhecer o Regulamento Interno das Residências Universitárias, disponível no link: http://portal.ipvc.pt/images/ipvc/sas/pdf/alo_rir_08012018.pdf
 Assegurar o bom estado de conservação dos bens e equipamentos disponibilizados;
 Verificar se as janelas ficam fechadas e as luzes apagadas sempre que se ausentar do quarto;
 Não facilitar o acesso a terceiros com a sua chave ou cartão de acesso;
 Respeitar o horário de silêncio;
 Não fumar dentro da RU;
 Não fazer refeições dentro do quarto.



TELEFONES EMERGÊNCIA

- Hospital Particular de Viana do Castelo: 258 808 030
- Unidade de Saúde Local do Alto Minho (ULSAM): 258 802 100
- Centro de Saúde: 258 806 880 | Cruz Vermelha: 258 821 821
- Posto dos Correios: 258 823 638 | Bombeiros Municipais: 258 840 400
- Estação de Comboios: 707 210 220 | Terminal de Autocarros: 258 809 361
- PSP: 258 822 022 | GNR: 258 840 470



PONTOS DE INTERESSE PRÓXIMOS:

As ruas e ruelas do centro histórico chamam a nossa atenção, quer pelas belas fachadas armoriadas, quer pelos painéis de azulejos preciosos.

- Matriz medieval | Antigos Paços do Concelho | Casa da Misericórdia e Chafariz (ambos quinhentistas), entre outros
- Biblioteca Municipal - Siza Vieira | Edifícios Multifuncionais - Fernando Távora Centro Cultura I- Souto Moura).
- Cidade Castelo de Santiago da Barra | Ponte Eiffel | Igreja da Srª d'Agonia (cuja Romaria se celebra no feriado municipal do dia 20 de agosto).
- Templo-Monumento do Sagrado Coração de Jesus e Zimbório no Monte de Santa Luzia com Vista panorâmica sobre a cidade.
- Praias excelentes para a prática de atividades como o surf, windsurf, kitsurf ou bodyboard.
- Centro de Monitorização e Interpretação Ambiental.
- Navio Gil Eanes construído em Viana do Castelo, em 1955.
- Museu de Artes Decorativas | Museu do Traje.



COLABORADORA PARA CONTATO NA RESIDÊNCIA

Nome: Ermelinda Botelho
 Tlf.: 258 825 472 Tlm.: 937 300 040



CONTACTOS DOS SERVIÇOS

Morada: Largo 9 de Abril, 4900-901 Viana do Castelo
 Tel.: 258 825 472
 E-mail: alojamento@sas.ipvc.pt



HORÁRIO

Funcionamento: 9h - 17h Atendimento: 9h - 17h





DESCRIÇÃO

Residência universitária tipicamente académica, situada no campus da Escola Superior de Educação.

Está servida por vários transportes públicos, incluindo o BUS Académico.



TIPO

Masculina | Feminina



CAPACIDADE

40 quartos para alunos - 119 camas
Todos os quartos equipados com WC



LOCALIZAÇÃO

Rua Ferreira de Castro | 4900-431 Viana do Castelo
Telf.: 258 825 472



ACESSO

O acesso é efetuado através de candidatura anual na Plataforma SASocial. Têm preferência absoluta os alunos bolseiros deslocados. Aquando da candidatura para o alojamento é dado conhecimento aos alunos do Regulamento Interno das Residências.



CARATERIZAÇÃO DA RU

Residência constituída por 3 pisos, cada piso com casas de banho
Lavandaria self
Quartos duplos
Quartos triplos
Quartos destinados a pessoas com mobilidade reduzida
Aquecimento central
2 Copas
Bar e cantina no campus



COMODIDADES

Quarto:
Cama | Estante | cadeira | mesa de cabeceira
secretária | Candeeiro | roupeiro
roupa de cama e atalhados de banho

Cozinha:
Frigorífico | fogão | forno | micro-ondas
mesas | cadeiras | arca frigorífica

Salas de estar e de estudo:
Televisão | mesas | cadeiras

Internet:
Acesso à internet nas áreas comuns da residência.

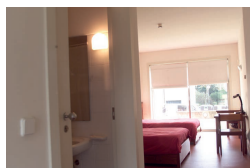

FUNCIONAMENTO INTERNO

No momento da entrada na RU, o residente recebe 1 chave do quarto e deve preencher o Termo de Responsabilidade/Auto de Vistoria e formulário dos Serviço de Estrangeiros e Fronteiras (se não for português). Aquando da saída definitiva, as chaves são entregues à funcionária responsável e deve ser preenchido o Auto de Vistoria.



Muda de roupa de cama e atalhados de banho

O aluno efetua a troca de roupa semanalmente no dia e hora marcada

Lavagem e secagem de roupa

Os residentes podem utilizar a Lavandaria self-service



Utilização da cozinha

Todos os equipamentos e armários servem todos os residentes, sendo necessário que estes se organizem e definam o espaço a utilizar por cada um. Os SASIPVC não disponibilizam utensílios e louça de cozinha, pois estes bens devem ser trazidos pelos residentes.



Limpeza

Os SAS garantem uma limpeza diária das áreas comuns. Todos os residentes devem manter o seu quarto limpo e arrumado, bem como a limpeza básica dos espaços comuns que utilizam.



Supervisão de quartos

Os quartos são supervisionados mensalmente, para assegurar que o residente o mantém limpo, organizado e em bom estado de conservação.



Guarda de bens

Em todos os quartos existem roupeiros onde os residentes podem guardar os seus bens pessoais. Sempre que seja necessário guardar outros bens, deve ser feito um pedido de autorização aos SAS-IPVC.



Reciclagem

As cozinhas estão equipadas com recipientes próprios para fazerem a reciclagem



Correspondência

O aluno(a) deve procurar a sua correspondência que é recebida pelo/a funcionário/a na receção. O contacto com o aluno(a) é efetuado preferencialmente por correio eletrónico, através do email institucional.



Pagamentos

O Residente deve ter os pagamentos em dia. Deve efetuar o pagamento das mensalidades até ao dia 8 do mês seguinte, ao mês a que se refere a fatura.