

PÓS-LICENCIATURA EM ENFERMAGEM DE SAÚDE MATERNA E OBSTETRÍCIA

Decorrem, até 20 de Novembro, as candidaturas ao Curso de Pós-Licenciatura de Especialização em Enfermagem de Saúde Materna e Obstetria [CPLEESMO] da Escola Superior de Saúde do Instituto Politécnico de Viana do Castelo [ESS-IPVC].

Como o próprio nome indica, o curso visa assegurar a aquisição de competências científicas, técnicas, humanas e culturais, adequadas à prestação de cuidados de enfermagem especializados na área da Saúde Materna e Obstetria.

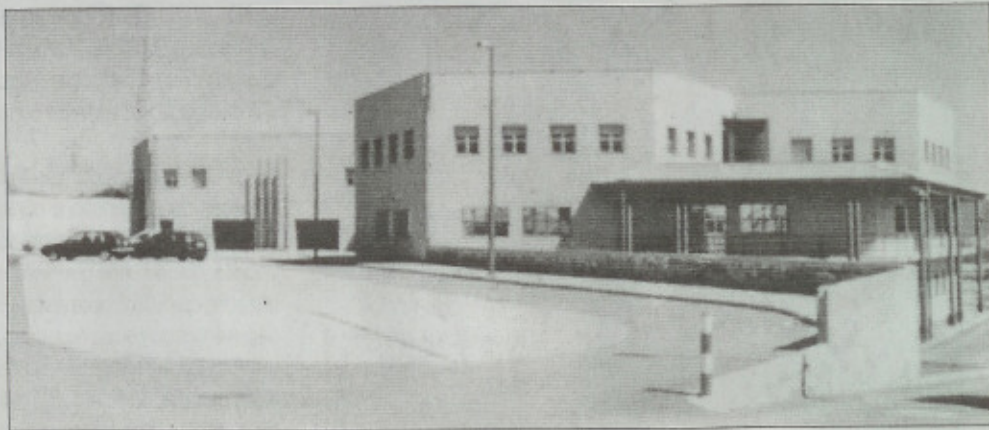

Toda a informação sobre as candidaturas, como as condições de acesso, documentação a en-

tregar, entre outros, encontra-se disponível no Portal do Politécnico de Viana do Castelo em www.ipvc.pt.

pt e/ou no da Escola Superior de Saúde do IPVC, em www.ess.ipvc.pt.